ボルボ　S60　D4　ダイナミックエディション

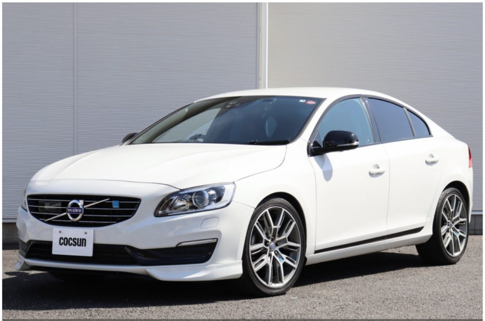

ポールスター・パフォーマンスパーツ　エキゾーストシステム　リア・ディフューザー　シャシーセット　19インチアルミホイール　ドライブレコーダー　ERSTフロントリップスポイラー　パドルシフト　禁煙車

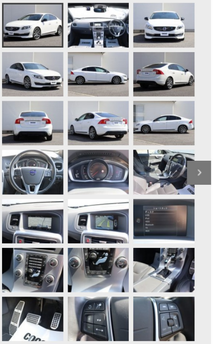

本体価格	支払総額	ローン支払額（参考）
159.8万円	180.5万円	33,800円 ※金利4.9% 60回払

※支払総額には、車両価格の他、自賠責保険料、税金、登録等に伴う費用、リサイクル預託金相当額等、購入時に必要な全ての費用が含まれています。
※支払総額は、販売店の管轄内登録（届出）で店頭納車した場合の価格です。お客様の要望に基づくオプション等の費用は別途申し受けます。
※総額表示の利便上、11ヶ月分の自動車税を表記しています。

年式（初度登録年）	車検	走行距離	排気量	展示場所
2017年	車検整備付	39,300km	2000cc	コクスン土浦

360度画像

左右にスワイプすると360度、好きな角度から確認できます。

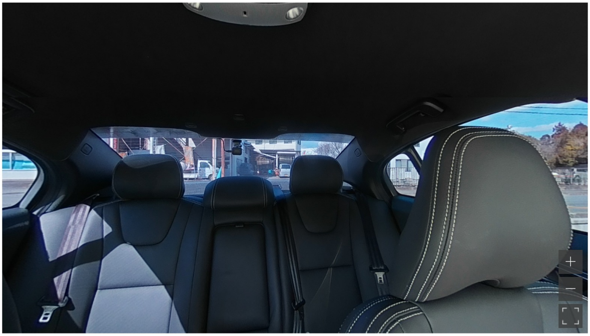

ポールスター・パフォーマンスパーツを多数装備した特別なボルボS60が入庫しました。
オーナー様より直接買取をさせて頂きましたこちらのS60は、特別仕様車D4 ダイナミックエディションをベースに、ポールスターの純正オプションパーツ”パフォーマンスパーツ”各種が取付られています。
（エキゾーストシステム、リア・ディフューザー、シャシーセット、19インチアルミホイール、サイドスカッフプレート、ポールスターパフォーマンスソフトウェア）

ダイナミックエディションはグロスブラックのフロントグリル、ウィンドウモール、サイドドアミラーカバーを装着しています。
パワートレインはクリーンディーゼルDrive-E2.0L4気筒エンジンに、アイシンAW製8速オートマチックトランスミッションを搭載。

走行距離は39,300kmと2017年製に比べ、低走行な車両です。

前オーナー様の拘りを感じさせる特別な一台となりますので、気になる方は是非お早めにお問い合わせ下さい。

【標準装備・オプション装備】
パワーウインドー（グローバル・オープニング＆クロージング機構付、全ウインドー・ピンチガード付）
WHIPS（後部衝撃吸収リクライニング機構付フロントシート）
IC（インフレータブルカーテン）-頭部側面衝撃吸収エアバッグ
EBD(エレクトリック・ブレーキフォース・ディストリビューション)機構付ABS(アンチロック・ブレーキシステム)
ホームセーフライト
SIPS（側面衝撃吸収システム）/ROPS（横転保護システム）
アクティブ・ベンディング機能付デュアル・キセノンヘッドライト（自動光軸調整機構付）
リア・フォグランプ
イモビライザー付KIR（キーインテグレーテッド・リモートコントロール）
サイドマーカーランプ（リア）
アプローチライト
マルチファンクション・フロントアームレスト
盗難防止装置（エンジン始動防止機構）イモビライザー
スポーツモード付ESC（エレクトロニック・スタビリティ・コントロール）
ISO FIXアタッチメント（リア左右2席）
プリテンショナー付シートベルト（全5席、フロント：高さ自動調整機構付）
カップホルダー（トンネルコンソール、2カップ）
リアビューカメラ
IDIS（インテリジェント・ドライバー・インフォメーション・システム）
電動ランバーサポート
エンジン・Start/Stop機能
8速ギアトロニック付オートマチック・トランスミッション（スポーツモード付）
イルミネーテッド・シフトノブ（チャコール）
イルミネーテッド・シフトノブ（チャコール）
パドルシフト
ECC(電子制御フルオートマチック・エアコンディショナー)
3点式イナーシャリールシートベルト（全5席）
助手席エアバッグ・カットオフスイッチ
デュアルモード・エアバッグ（運転席/助手席）
サイド・エアバッグ（フロント2席）
車内自動換気システム
LKA（レーン・キーピング・エイド）/LCMA（レーン・チェンジ・マージ・エイド）-急接近車両警告機能
歩行者・サイクリスト検知機能付追突回避・軽減フルオートブレーキ・システム（ミリ波レーダー、デジタルカメラ、赤外線レーザー方式）
オートライト/LEDポジショニングライト（フロント）
ヘッドライトウォッシャー
フル・アクティブ・ハイビーム
7インチ・ワイドディスプレイ/CDプレーヤー/DVDビデオプレーヤー
AUXインプット
ハイパフォーマンス・オーディオシステム/マルチメディア（160W、8スピーカー）
サイドウィンカー内蔵グラウンドライト付電動リトラクタブル・ドアミラー（ヒーター付、ワイドアングル、リバースポジション機構付）
デジタル液晶メーターパネル（3テーマ選択式）
トリップコンピュータ（外気温度計付）
全車速追従機能付ACC(アダプティブ・クルーズ・コントロール)
シートベルト非装着警告灯（フロント/リア）
USBポート（外部入力端子）
12セグ地上デジタルTV（リモートコントロール付）
ボルボ・ガードシステム（インテリア・ムーブメント・センサー付）
PCC（パーソナル・カー・コミュニケーター） - キーレスドライブ
プライベート・ロッキング
BLIS（ブラインドスポット・インフォメーション・システム）/CTA（クロス・トラフィック・アラート）
デジタルオーナーズマニュアル
FM/AMラジオ
リア・アームレスト（2カップホルダー付）

ミルドアルミニウム・パネル
運転席8ウェイパワーシート（ドアミラー連動メモリー機構付）
助手席8ウエイパワーシート
フロント・シートヒーター
セーフティヘッドレスト（全5席、リア左右ワンタッチ前方可倒式）
フロアマット
照明付メイクアップミラー（運転席/助手席）
インテリアライト・パッケージ（LEDライト：フロント・ドアポケットライト、フロントドア下部ライト、後席用シアターライト、フロント・カップホルダーライト）
12Vパワーソケット（ラゲッジスペース）
自動防眩機能付ルームミラー
パンクリペアキット（電動コンプレッサー付）
ヒル・スタート・アシスト
アダプティブ・ブレーキライト
本革巻/シルクメタル・ステアリングホイール
ステアリングホイール内蔵スクロールホイール付コントロール機能
アドバンスト・スタビリティ・コントロール/コーナートラクション・コントロール
速度感応式電動パワーステアリング（チルト/テレスコピック機構および3段階レベル調整機能付）
携帯電話ハンズフリー機能（Bluetooth対応）
インテグレーテッド・デュアルテールパイプ
レインセンサー
HDDナビゲーションシステム、VICS3
ボイスコントロール
マップケア
パークアシスト(リア)

基本情報 ⌄ 　装備仕様 ⌄ 　保証 ⌄ 　納車前整備 ⌄

基本情報

本体価格（税込）	159.8万円	オーナー歴	
走行距離	39,300km	カラー	アイスホワイト
年式(初度登録年)	2017年	排気量	2000cc
車台No(下4桁)	************5446	駆動	2WD
在庫No	CH8331	喫煙歴	禁煙車
修復歴	無	定期点検記録簿	

装備仕様

安全装備			
衝突被害軽減ブレーキ	アダプティブクルーズコントロール		レーンキープアシスト
パーキングアシスト	障害物センサー	エアバッグ	全周囲カメラ
カメラ：フロント	カメラ：サイド	カメラ：バック	BLIS：ブラインドスポット
CTA：クロストラフィックアラート		横滑り防止装置	ヒルディセントコントロール
アイドリングストップ	盗難防止装置	オートライト	

快適装備			
エアコン	カーナビ	TV	CD
ミュージックプレイヤー接続可	USB入力端子	Bluetooth接続	ETC
エアサスペンション	ドライブレコーダー		

インテリア			
キーレス	スマートキー	パワーウインドウ	後席モニター
3列シート	パワーシート	シートエアコン	シートヒーター
本革シート	電動リアゲート		

エクステリア			
ヘッドライト：LED	ヘッドライト：HID	フロントフォグランプ	サンルーフ・ガラスルーフ
ルーフレール	エアロ	アルミホイール	ローダウン
リフトアップ	全塗装済		

保証

車両本体価格に含まれる2年間基本保証（無料）の内容

2年間の走行距離無制限保証をお付けしています。基礎部品（エンジン機構、ミッション機構、ブレーキ機構）を保証。
ご納車後からが本当のお付き合いだと私達は考えております。安心できるボルボライフをお届けします。

保証	保証期間：24ヶ月
走行距離	走行無制限
保証項目	70項目 エンジン機構（シリンダーブロック構成部品・シリンダーヘッド構成部品）39項目、動力伝達装置（トランスミッション部品）16項目、制動装置（ブレーキシステム部品）15項目の保証をしております。
保証修理回数・限度額	無制限。車両本体価格。 ご購入時の車両本体価格（税込）を上限に保証修理費用をお支払い致します。
保証修理受付先	コクスン各店舗での対応、あるいは最寄りの自動車整備工場に搬入頂ければ対象部品の修理費用を当社がお支払いします。

※保証内容について詳しくは販売店までお問合せください。
※当内容は保証内容の説明であり、保証書ではございません。保証書については販売店にご確認ください。

プレミアム保証（有料）の内容

基本保証でカバーされているのはエンジン機構、動力伝達機構、ブレーキ機構のみ。安全装置、冷却装置、エアコン装置、電気系統、加吸気機構、ステアリング機構などもカバーしたプレミアム保証です。

2年間基本保証（無料）の項目

全70の保証対象部品

＋

補機類

全39の保証対象部品

かじ取り装置

全9の保証対象部品

保護安全機構

全13の保証対象部品

空調システム

全17の保証対象部品

電気系統

全21の保証対象部品

料金表

対象年式 / 対象走行距離	1年保証	2年保証 （3%引き）	3年保証 （5%引き）	4年保証 （10%引き）
初度登録より 5年以内 / 5万km以内	88,550円	171,787円	252,368円	318,780円
初度登録より 7年以内 / 7万km以内	99,550円	193,127円	283,718円	358,380円
初度登録より 10年以内 / 10万km以内	109,890円	213,187円	313,187円	395,604円
初度登録より 15年以内 / 15万km以内	126,940円	246,264円	361,779円	456,984円
初度登録より 20年以内 / 20万km以内	148,940円	288,944円	424,479円	536,184円
初度登録より 25年以内 / 25万km以内	176,990円	343,361円	504,422円	637,164円
新車保証後の延長保証	88,550円	171,787円	252,368円	318,780円

基本保証（無料）	1年目	2年目	3年目 （1年延長）	4年目 （2年延長）
延長保証プラン ※全車種共通	無料	無料	55,000円	110,000円

※プレミアム保証（2年内）と基本保証延長保証プラン（3〜4年目）の同時加入も可能です。
※有料保証は車両契約時のみ加入が可能です。

2年間の走行距離無制限保証付き

エンジン・ミッション・ブレーキ機構を
2年間無料で保証。

コクスンの販売するボルボ中古車は全車に無料で2年間の保証（基本保証）が付帯されます。基本的な主要部品を保証することにより、お客さまの購入後のご負担を低減します。

※基本保証の延長保証もご用意しております。

最大91項目の納車前整備

全車に法定点検整備記録簿を
発行いたします。

ボルボに精通した整備士が、ボルボ専用のテスター機を保有する自社整備工場にて作業を行います。国土交通省認可の指定整備工場ならびに認証整備工場を所有。お客さまがお車を安心してお乗りいただけるよう一台一台丁寧に整備しております。

ご納車後1ヶ月の初期不良対応

車検適合基準を満たした状態での
納車を保証しています。

万全の納車整備後にも、不測の事態による初期不良が起きてしまう事があります。コクスンでは全てのお車に対して、初期不良対応期間を1ヶ月設けていますので安心です。遠方のお客様も保証修理対応は可能です。お客様最寄りの自動車整備工場に搬入頂ければ対象部品の修理費用を当社がお支払いします。

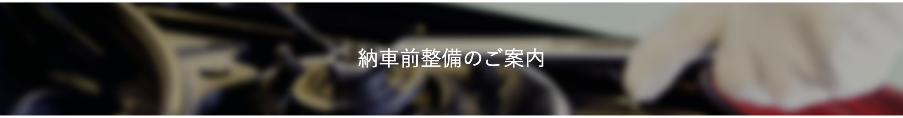

納車前整備のご案内

最大91項目の納車前整備を行い、全車に法定点検整備記録簿を発行いたします。ボルボに精通した整備士が、自社整備工場にて作業を行います。国土交通省認可の指定整備工場ならびに認証整備工場を所有。お客様がお車を安心してお乗りいただけるように一台一台丁寧に整備いたします。

納車前整備 （費用は車両本体価格に含まれています）	
消耗品7品目の点検交換	エンジンオイル、オイルフィルター、メインバッテリー、前後ワイパーゴム、ブレーキフルード、冷却水、エアコンフィルターを新品交換いたします。 ※交換後半年以内の新品同等品を除きます。 ・エンジンオイル エンジンオイルはフランスのMOTUL（モチュール）を使用。各モデルに適合する異なる粘度のオイルをご用意しています。 ボルボ認証（アプルーバル）を取得したMOTULの高級オイルSPECIFIC RBS0-2AE（0W-20）も取り扱っています。 ・バッテリー バッテリーはドイツのVARTA（バルタ）を使用。欧州車の純正品に採用される高品質バッテリーです。
車検適合範囲以上の点検整備	安全装置の作動、エアコン装置、パワーシート機能、エンジンマウント等の劣化など車検適合範囲以上の、中古車として最良な状態へ仕上げる為の整備を実施いたします。
初期不良対応の充実	納車前整備を行った車両は不具合のない状態で納車され、初期不良対応も全ての故障箇所を保証いたします。

お客様の声

色々良く対応して頂いております。

2024.02.24

自分にとってとても良い車両がコクスンで出ていたことがきっかけです。

2024.02.28

安全面、性能面で信頼できる車を買うことが出来ると思ったのが一番の理由です。

2024.02.23

専門店ならではの安心感と、2年保証で初めて輸入車に乗る場合でも心配なく乗れると思います。

2024.02.17

新しい車との出会いを大切に、大事に乗りたいと思います。

2024.02.17

同一車種リスト

ボルボ　V60　T5　インスクリプション

279.8万円（税込）

2024.03.15 ☆

ボルボ　V60　T5　モメンタム

238.8万円（税込）

2024.03.15 ☆

ボルボ　V60　D4　ダイナミックエディション

98.8万円（税込）

2024.03.15 ☆

ボルボ　V60　D4　Rデザイン

129.8万円（税込）

2024.02.26 ☆

ボルボ　V60　D4　タック

147.8万円（税込）

2024.02.16 ☆

V60一覧に戻る ›　全ボルボ一覧に戻る ›　ページTOPに戻る ›

この車両に関するお問い合わせ

STEP1　入力 › STEP2　確認 › STEP3　完了

車両名	ボルボ　S60　D4　ダイナミックエディション
在庫No	CH8331

必須	お問い合わせ内容 ※ 複数選択可	□ 見積依頼　□ 在庫確認　□ 来店予約　□ ビデオ通話希望 □ ローン審査希望　□ その他
必須	お名前	例) 山田太郎
任意	郵便番号	〒 例) 0000000 ※ 郵便番号を入力すると住所が自動で入力されます。
必須	住所	例) 〇〇県〇〇市〇〇区0丁目00番地
任意	お電話番号	例) 00000000000
必須	メールアドレス	例) sample@cocsun.jp
必須	希望連絡方法	○ お電話　○ E-MAIL ※ビデオ通話を希望の方も初回連絡は電話かメールになります。
任意	購入予定時期	○ すぐにでも　○ 1ヶ月以内　○ 3ヶ月以内　○ 6ヶ月以内 ○ 1〜2年以内　○ 具体的な予定なし
任意	下取り車	○ あり　○ なし 下取車がある方は、車名、年式、排気量、グレード、ボディタイプ、走行距離等を以下に詳しくお書きください。
任意	質問事項など	来店予約あるいはビデオ通話希望の方は、希望予約日時を記載下さい。

個人情報の取扱いについて

本フォームからお客様が記入・登録された個人情報は、資料送付・電子メール送信・電話連絡などの目的で利用・保管し、第三者に開示・提供することはありません。
プライバシーポリシーについてはこちらをご覧ください。

□ 個人情報の取り扱いに同意する

› 確認画面へ

上記フォームで送信できない場合は、必要項目をご記入の上、info@cocsun.jp までメールをお送りください。

copyright@ COCSUN Co.,Ltd